# 市政だより

## これは困ります！

## 道路はみんなのもの

……道路は人や車が自由に通行できる国民の共有ですから、勝手に営業占用する……
……ことは出来ません。交通事故は、この自由でであるはずの道路が私有化したり、……
……奇のされた規則を守らないことから起こるものです。

ことしの交通事故は、昨年に比べ、今年（四月末日現在）昨年二〇件本年五〇件）大へんふえています。

このことは皆さんが少なかった関係もあるのですが、なんといってもお互いの注意が足りなかったことが原因です。

交通事故はなくしたいものですね。

歩く人は必ず歩道を歩き、横断には横断歩道を渡りましょう。

車馬は安全速度、道路の安全確保、路肩の一時停止を守りましょう。

自転車は車道の左端を一列通行しましょう。

商店の方は歩道や路上に商品や看板などの品物を放置しないでください。

また道路上での作業はいけません。

道路上自動車の規則違反の駐車や自転車の放置は厳重につつしんでください。

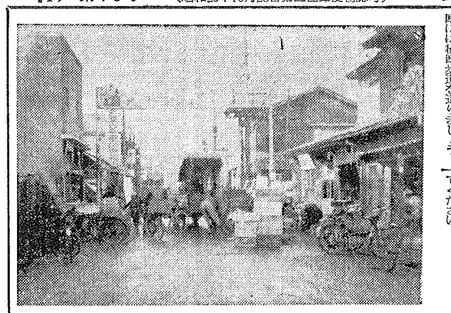
①

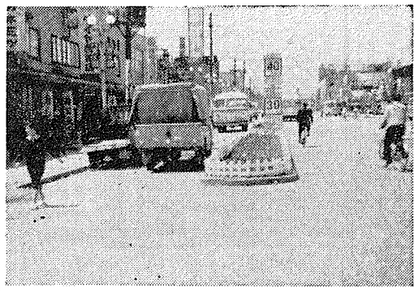
②

（写真説明）

❶道路で作業したり、自転車や自動車、あるいは商品、空箱、看板などの物品を放置してはいけません。

❷道路に駐車する場合は三・四台以上の余地を残し、できるだけ左側によせて停車し、二重駐車はいけません。

❸安全速度をまもらなかったり、過積の安全確認などをしないと、こんなあれば交通になります。

入がい者さんの一人ぼっ、とくに盲目の方に道路上で（大人のキャッチボールもいけません）遊ばないでください。

なお、四月十五日から交通規則が改正されました。

❶市街地、人家が密集している地域で、トラック、バス、軽自動車、バイクの速度毎時三〇キロ以内に制限。

❷保育所（園）が、徐行場所に追加指定されました。

❸第二類バイクで、二人乗りの設備があれば二人乗りで運転。

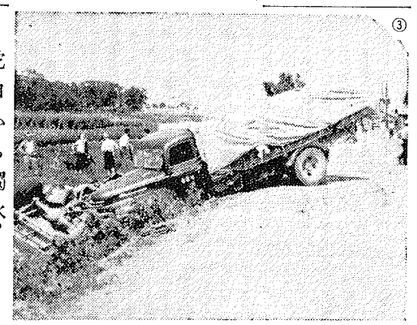
③

## 蛇口から濁水？

上水道の配管増設、改良事業の工事の関係上、一時的に濁水が放水されるおそれがあります。

ご協力ください……

商業統計調査は、国勢行政調査であって、商業活動の状況をはっきりさせ、商業のみなさんの経営上の参考になるものです。全国一せいに行われます。ですから、どうぞ協力してください。

## 七月一日 商業統計調査

日現在

これは配給米質が三千数年前の遺跡のため、管内が腐蝕しており、工事終了後の通水と同時に急激な減れによって内部が洗われる状態によるものです。

もちろん水道局では、事前連絡や消火栓利用の放水などにより、万全を期しておりますが、最悪の場合は断水しますが、どうぞ協力してください。

勝手ながお願いに過ぎますが、どうぞ協力ください。

## 生ま物にはとくに注意

ハエとり器をどうぞ

ゴミ箱をおせわ

### ツユあけの大掃除も

いよいよツユの季節が訪れました。気温が高くて、健康に最も悪い時期です。しかもこの時期にはバイキンやカビなどの有害微生物がふえ、赤痢、腹痛などのいろいろな伝染病がはびこる最も悪い時期でもあります。

この病気は、腐った食物などたべることによっておこるのが普通ですが、特殊な中毒菌のついた食物をたべたために食中毒をおこすこともなくなりません。

たとえば、ネズミが侵入すると、いわれる寄生虫を媒介しがいの食物をたべると食中毒をおこします。

だから、なま物は完全なだけでなく、まったくネズミやハエにも汚されて食物は口にしないよう注意いたしましょう。

伝染病予防……これが保健

**食中毒**……ツユ時に多い病気に、各中毒があります。

**赤痢**……ツユ時に、ハエが出てくる。ハエは赤痢、チフス、ことにはこれを媒介する。ハエが出入りできないようにしましょう。

**ハエ**……ハエは赤痢、チフス、ことにはこれを媒介する。ハエが出入りできないようにしましょう。

**ハエの退治**……下水やハエの発生源を絶滅しましょう。

**ハエとり器**……ハエとり器は、ハエの発生源を絶滅しましょう。

**ハエとり器**……ハエとり器は、ハエの発生源を絶滅しましょう。

**ゴミ箱**……ゴミ箱は、ハエの発生源を絶滅しましょう。

**ハエとり器の**……ハエとり器は、ハエの発生源を絶滅しましょう。

**おすすめ**……なお、市では、ハエとり器をおすすめしています。

**ゴミ箱**……ゴミ箱は、ハエの発生源を絶滅しましょう。

**ハエとり器**……ハエとり器は、ハエの発生源を絶滅しましょう。

**ハリガネ製**……ハエとり器は、ハエの発生源を絶滅しましょう。

**材料**……ハエとり器は、ハエの発生源を絶滅しましょう。

## 蛇口から濁水？

上水道の配管増設、改良事業の工事の関係上、一時的に濁水が放水されるおそれがあります。

## これからふえる伝染病

## 生ま物にはとくに注意

ハエとり器をどうぞ

ゴミ箱をおせわ

### ツユあけの大掃除も

食中毒……ツユ時に多い病気に、各中毒があります。

この病気は、腐った食物などたべることによっておこるのが普通ですが、特殊な中毒菌のついた食物をたべたために食中毒をおこすこともなくなりません。

たとえば、ネズミが侵入すると、いわれる寄生虫を媒介しがいの食物をたべると食中毒をおこします。

だから、なま物は完全なだけでなく、まったくネズミやハエにも汚されて食物は口にしないよう注意いたしましょう。

伝染病予防……これが保健

**赤痢**……ツユ時に、ハエが出てくる。ハエは赤痢、チフス、ことにはこれを媒介する。ハエが出入りできないようにしましょう。

**ハエの退治**……下水やハエの発生源を絶滅しましょう。

**ハエとり器**……ハエとり器は、ハエの発生源を絶滅しましょう。

**ゴミ箱**……ゴミ箱は、ハエの発生源を絶滅しましょう。

**ハエとり器**……ハエとり器は、ハエの発生源を絶滅しましょう。

**ハリガネ製**……ハエとり器は、ハエの発生源を絶滅しましょう。

**材料**……ハエとり器は、ハエの発生源を絶滅しましょう。

## ご協力ください

商業統計調査は、国勢行政調査であって、商業活動の状況をはっきりさせ、商業のみなさんの経営上の参考になるものです。全国一せいに行われます。ですから、どうぞ協力してください。

七月一日 商業統計調査

日現在

これは配給米質が三千数年前の遺跡のため、管内が腐蝕しており、工事終了後の通水と同時に急激な減れによって内部が洗われる状態によるものです。

もちろん水道局では、事前連絡や消火栓利用の放水などにより、万全を期しておりますが、最悪の場合は断水しますが、どうぞ協力してください。

勝手ながお願いに過ぎますが、どうぞ協力ください。

## 生ま物にはとくに注意

ハエとり器をどうぞ

ゴミ箱をおせわ

### ツユあけの大掃除も

食中毒……ツユ時に多い病気に、各中毒があります。

この病気は、腐った食物などたべることによっておこるのが普通ですが、特殊な中毒菌のついた食物をたべたために食中毒をおこすこともなくなりません。

たとえば、ネズミが侵入すると、いわれる寄生虫を媒介しがいの食物をたべると食中毒をおこします。

だから、なま物は完全なだけでなく、まったくネズミやハエにも汚されて食物は口にしないよう注意いたしましょう。

伝染病予防……これが保健

**赤痢**……ツユ時に、ハエが出てくる。ハエは赤痢、チフス、ことにはこれを媒介する。ハエが出入りできないようにしましょう。

**ハエの退治**……下水やハエの発生源を絶滅しましょう。

**ハエとり器**……ハエとり器は、ハエの発生源を絶滅しましょう。

**ゴミ箱**……ゴミ箱は、ハエの発生源を絶滅しましょう。

**ハエとり器**……ハエとり器は、ハエの発生源を絶滅しましょう。

**ハリガネ製**……ハエとり器は、ハエの発生源を絶滅しましょう。

**材料**……ハエとり器は、ハエの発生源を絶滅しましょう。

第45号
発行所
長岡市役所
長岡市郡領町257の1
（電話代表3200番）

### 人口の動き

（6月1日現在）

| | |
|---|---|
| 世帯数 | 27,733 |
| 人口 | 141,304 |
| 男 | 69,295 |
| 女 | 72,509 |

## ごみ箱

客室用小型
（コンクリート製）七円
八七〇円（梱包しないもの）
九八〇円（梱包したもの）
大型　一二三円
一、六七〇円（同）
一、九五〇円（同）
客室用小型
一、六七〇円（同）
中型　一二三円
一、九五〇円（同）
三、四〇〇円（同）
大型　六〇三円
三、九〇〇円（同）
四、四〇〇円（同）

○中小区分は六月末日まで、市役所集荷です。なるべく同内容をまとめて申し込むようにしてください。

○五カ月以上をこえれば二カ月払いになります。なお、現金払の場合は三カ月割引となります。

○この木製のゴミ箱でも大体寿命は二年、二、三五〇円の価格となります。

○この木製のゴミ箱については、ネズミがはっきりいたしませんの知らせいたしたいと思います。

※木製のゴミ箱でも大体寿命は二年、二、三五〇円

## さようなら尺貫法

昭和二十四年一月一日から、私たちの日常の生活がすべてメートル法に切り替えられることは、みなさんもよく御存知のことと思いますが、一日もはやくメートル法に慣れるように、一日もはやくメートル法を使うようにしましょう。

なお、商店のみなさんには、このメートル法実施後、尺貫法やヤード、ポンド法で品物を売りますと五万円以下の罰金に処せられますので、今のうちから練習してください。

次にメートル法早わかり表をお知らせいたします。

### メートル法早わかり

（例）

| | | | |
|---|---|---|---|
| 米 | 1合 | ＝ | 150グラム |
| | 1升 | ＝ | 1.4キログラム |
| | 1キログラムのますは約7合 | | |
| しょう油 | 1合 | ＝ | 210グラム |
| 油 | 1合 | ＝ | 210グラム |
| 酒、しょう油 | 1升 | ＝ | 1.8リットル |
| 木炭 | 15キログラム入は正味4貫 | | |
| 毛糸 | 1ポンド（16オンス）は121匁 | | |
| | 1オンスは7.6匁 | | |

メートル法記号表

| | | |
|---|---|---|
| メートル（m） | キロメートル（km） | センチメートル（cm） |
| グラム（g） | キログラム（kg） | アール（a） |
| リットル（l） | デシリットル（dl） | 立方センチ（cc） |

（重さ）

| | | |
|---|---|---|
| 100グラム | ＝ | 約27匁 |
| 1キログラム | ＝ | 約267匁 |
| 100匁 | ＝ | 375グラム |
| 1貫 | ＝ | 3.75キログラム |
| 1斤（160匁） | ＝ | 600グラム |
| 1ポンド | ＝ | 約450グラム |

（容積）

| | | |
|---|---|---|
| 1リットル | ＝ | 約5合5勺 |
| 1升 | ＝ | 約1.8リットル |
| 1合 | ＝ | 約1.8デシリットル |

（長さ）

| | | |
|---|---|---|
| 1メートル | ＝ | 3尺3寸 |
| | | 2尺6寸3分 |
| 一キロメートル | ＝ | 約9町 |
| 4キロメートル | ＝ | 約一里 |
| 1尺 | ＝ | 約30センチ |
| 1間 | ＝ | 約1.8メートル |
| 一ヤール | ＝ | 約90センチ |

（広さ）

| | | |
|---|---|---|
| 1平方メートル | ＝ | 約0.3坪 |
| 1アール | ＝ | 約30坪　約1畝 |
| 1ヘクタール | ＝ | 約1町 |
| 1坪 | ＝ | 約3平方メートル |
| 一反 | ＝ | 約10アール |

（注）1アール＝100平方メートル
1ヘクタール＝100アール
1リットル＝10デシリットル



## 市役所のすがた ⑬ 税務課

税金という長く重要な仕事を取扱っているのに驚かされるわれわれのとされている税務課は市役所二階で声高に問あっています。

仕事は、地方税法及び市議会の議決を基に定められた賦課徴収条例の規定によって、納税者のみなさんが納められる税金の額を計算し、申告納税といって納税者が自ら納付しなければならない税金を計算したり、また特別徴収といって税金をいただくなどの、市自らが

その徴収にあたらず、税金を徴収するのに便宜である個人または法人のみなさんに徴収してもらうことなど、これらに関係するいろいろの事務を受け持っています。

係は庶務係、固定資産税係、住民税係、諸税係となっていますが、その仕事の内容を大別しますと、

一、市税の調査及び徴収についての仕事。

一、市税の賦課（課税の議決が必要）についての仕事。

一、市税の納期限延長についての仕事。

一、市税の減免（課税の議決が必要）についての仕事。

一、市税の還付及び過誤納金の還付についての仕事。

一、市税の徴収猶予についての仕事。

一、特別徴収についての仕事。（普通徴収金除く市民税、固定資産税、入場税など）

一、市税納税についての仕事。（法人税納税、市たばこ消費税、鉱業税、木材引取税など）

一、県市民税の調査及び賦課についての仕事。

一、固定資産税（土地、家屋、償却資産）の評価及び賦課についての仕事。

一、国有資産等所在市町村交付金及び納付金についての仕事。

一、都市計画税についての仕事。

一、固定資産評価審査委員会についての仕事。

一、自転車、軽自動車等の検査及び臨時運行ナンバーの交付についての仕事。

一、軽自動車税についての仕事。

一、市地家屋の異動申告の教唆、照明についての仕事。

一、船車、資産及び租税公課の証明についての仕事。

一、換金、無償、個人の譲渡についての仕事。

一、公簿の閲覧についての仕事。

一、市地家屋税台帳、家屋台帳及び名寄帳の除籍謄本についての仕事。

一、土地家屋税台帳、家屋台帳及び名寄帳の除籍謄本についての仕事。

税金は納めていたがなければならないものですが、納めていたらだんだん納めないと納税だければ月三十日、写真にみるような立派なものとして西新町二丁目に見られたいたしました。

工費は土地を含み台百円で、県、市及び労働団体それぞれ二

## お知らせ

### 六月一日からは新しい受診証で

国民健康保険の新しい受診証をみなさんのお手もとにお配りいたしましたが、この受診証は本年六月一日から昭和三十五年五月三十一日までの期限になっています。

したがって、いままで使用されていた旧い受診証は百月百月三十一日限りで使用できません。

新しい受診証の使用については受診証及び同じ記載されている保険証、国民健康保険手帳の裏面に記載されていますから、よく読みなおしてお

親のないようご注意ください。

また被保険者（家族の方）の記入もれがあり手したら早めに保険課か各出張所迄申告してください。

### 14日から市営競馬

ことし第一回目の市営競馬は、六月十四日から十六日までの三日間開催の予定です。

ことし第一回目の市営競馬は、六月十四日から十六日までの三日間開催の予定です。

競馬場で開きます。

とくにことしはレースをいろいろ改善し、二八〇頭の優秀馬が出走するので好レースがみられると思います。

傷病奨励賞の表彰式を待ちしております。

### 肢体不自由児の

#### 機時保育所を開きます

六月十四日から、時体不自由児のみなさんの臨時保育所を開所いたします。

場所は、いままで身体障害者用の施設を使用しておりました西新町二丁目の福祉会館です。

開所日は毎週土曜日が、日曜日で、先生や指導さんなっていただくんは、新潟の社会福祉専門学校の研究生、それに市内保育所の保母さんたちです。

入所を希望される肢体不自由児のおられる方は、早めに市役所社会福祉事務所迄相談ください。

## 市民の集会場

### 勤労会館完成

百月名目で、旧県立農業補職所に建設したものです。

建物は延べ二四三坪、二四人収

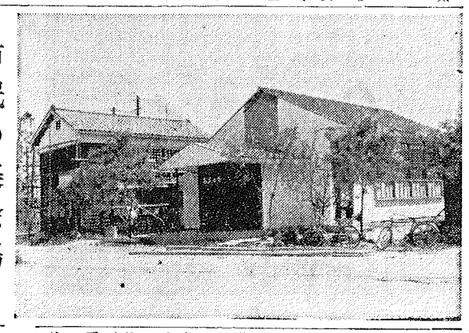

容されます。

（写真は、できあった勤労会館）

市民のだれもが気軽に利用できる集会所として、その工費が使われていた勤労会館も、去る三月分の受ビッチ、ちなみに建設費に約五月三十日、写真にみるような立派なものとして西新町二丁目に見られたいたしました。

市民のだれもが気軽に利用できる集会所として、その工費が使われていた勤労会館も、去る三月分の受ビッチ、ちなみに建設費に約五月三十日、写真にみるような立派なものとして西新町二丁目に見られたいたしました。

## 穂肥は時期と量

### 十分いねの観察を！

ことしは今月中旬から来月上旬にかけて、穂肥をしなければなりません。

このバラチオンは大へん高価なので、田からはもちろん、畦から吸収されても中毒するものです。

したがってバラチオンは法令によって特定毒物に指定されていますから、かく、使用者はもちろん、人間や家畜に関係する者生産者に使用しないこと。

○農薬は稀薄に度度つけないこと。

○作業には、作業衣、帽子、ゴム長ぐつ、手袋、眼鏡、マスクなどを使用すること。

○作業は必ず二人以上で行なうこと。

○作業後は必ず手足を洗うこと。

○作業中の飲食、喫煙は、必ず手をあらいウガイをすること。

○散布した田などには、絶対に入らないこと。

○作業後は体、作業衣、道具などを十分