新年おめでとうございます

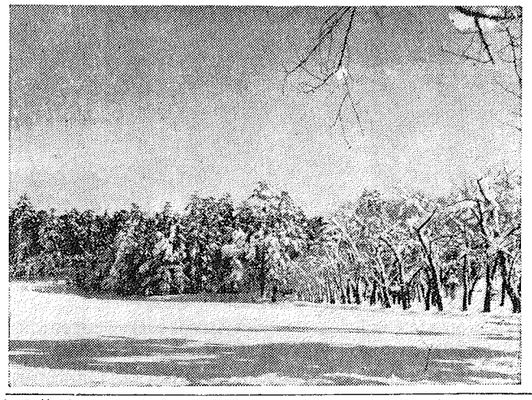

年頭の挨拶

長岡市長

市民のみなさん、新春おめでとうございます。

みなさんが一家そろって健康で楽しくお正月をお迎えになれましたことを、心からお喜び申し上げます。

一生のうちに幾度かめぐってまいりますが、そのたびになにかと新たな喜びが感じられます。

これは、人間は常に希望があるからだと思います。

昨年は、年頭のご挨拶でも申しあげましたように、私も大きな歩みを希望をもって、郷土長岡市の発展のために、寧に市民みなさんから寄せられたけるような市政ができますように渾身の努力を重ねてまいりました結果、未曾有の水害にみまわれたとはいいながら、北陸道一と用地ともゆるす厚生会館の完成、日産化学の誘致決定、寺泊、川崎両小学校の鉄筋コンクリート工事の着手、学校教育施設の充実、上除町近代住宅の建設、山本記念会館、陸上競技場の建設、鉄道線三市の大雪対策、簡易舗装の建設、公共下水道、二キロ半に及ぶ市道の新設、下水工事の発展、二キロ半に及ぶ市道の新設、下水工事の生態調査の充実、さらには、農業レンドイゲン京の開入と相まった衛生対策の強化、幾多数えられますが、これにかかわらず昭和三十年から諸々の開発計画をたてて、みなさんにもおたのしかたと不便をおかけしたのではないかと思われますが、現在まで赤字一億八千万円を交通し、市の財政基礎もがっちり安定するところまでこぎつけえましたことは、市民のみなさんはじめ、市議会並びに関係各位の心からのご支援、ご協力の賜であります。しかし、ここまでこぎ出すまでに、長岡市の一大課題を実現するには、教育に、文化に、産業発展に、夜がに、厚生施設をつくしなければならないことは、焦らず急がず、ひとつずつ、一歩一歩と進んでまいりましょう。

この際、市民みなさんのたゆまぬ協力と、市長、議会、市職員の一致協力とが、市の発展の原動力となるものであります。

ことに市民みなさんの心の安らぎとうるおいとは、財政状況の許すかぎり、公園、緑地、運動場、遊園地、図書館、公会堂、市場、市民会館、市民病院、市民住宅、市民墓地、市民ホール、市民プール、市民ホテル、市民ゴルフ場、市民スキー場、市民ボート場、市民ヨット場、市民ヘリポート、市民ロケット場、市民ラジオ放送、市民テレビ放送、市民ラジオ、市民テレビ、市民ラジオ、市民テレビ、市民ラジオ、市民テレビ