8.5集中豪雨大あばれ

市政だより

七日、災害救助法発動さる

田畑三千ヘクタール泥水

家屋浸水七千

道路・堤防の決壊数知れず

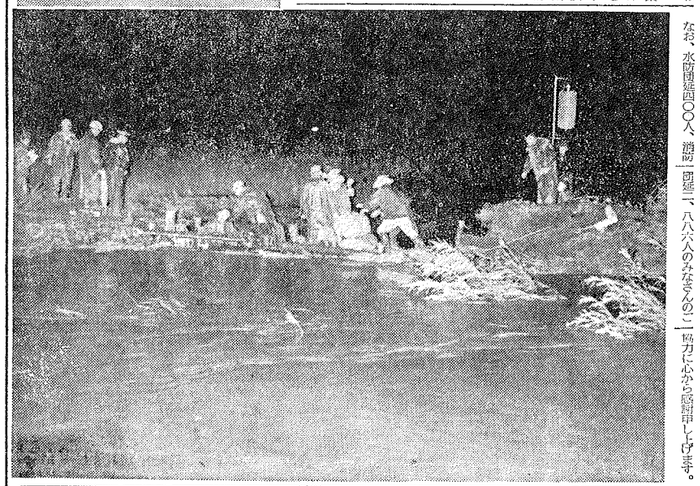

↓五日未明から夜にかけて中、下流部を襲った集中豪雨は、各地に洪水を氾濫をもたらしました。もちろん市当局は長岡市はじまって以来の降雨量を示しました。↑

↓心臓部でお昭和十九年の水害をしのぐ大水害となり、六日現在で申告の被・災家二八五〇世帯、浸水家屋六、八〇↑

↓○余戸、堤防決壊をはじめ、道路、堤防決壊三カ所ならず、満水状態となっています。↑

↓七日だけでも市当局に災害対策本部を設置して水害救援に関係の努力を尽しています。↑

五日、午前一時～午後一時　二九三ミリ

五日　午前一時～午後七時　二九三ミリ

なお、時間雨量では、後六時～七時の間の四〇ミリが最高でした。

第84号
発行所
長岡市役所
長岡市柳原町257の1
（電話代表3200番）

人口の動き
（8月1日現在）

世帯数	31,043
人口	151,378
男	73,999
女	77,379

有市以来の降雨量

こんどの八・五集中豪雨は長岡市はじまって以来の降雨量を示しました。

五日　午前一時～午後一時　二九三ミリ

六日に差しの分ってのり手が紹介書によって、お忘れなく納期内にお納めいただくよう願いいたします。なお納付書を受されい方は税課が出張所へ交付をうけ願います。

台風接近のとき

台風がいよいよ接近してきて、豪雨や強風になると、危険になる場所や、または堤防の決壊、農地の決壊、道路の決壊、一四カ所

外を補強

まず家の内

まず放送や新聞で伝えられる気象警報によく注意し、被害が予想されるような警報がでたときには状況に応じて次の応急対策をとらなければなりません。❶雨戸、ガラスなどを点検し、吹き込みれる恐れのあるところは板やかんぬきで補強する。台風中の火の使用は、できるかぎり避け、もしどうしても使用するときはすう消すこと。

災害後の心がけ

災害後には伝染病が発生することが多くものですが、清潔や予防接種は必ずうけてください。なお浸水したものは風をなるべく、家のまわり、下水流などの清掃、消毒を十分するようお互いに心がけてください。

風水害に備えよう

油断すると大災害まねく

×ことしもまた風水害の季節がやってきました。長岡市はいうまでもなく、いつ大災害がやってくるかわかりませんが、ことしは風の×年といっていいますが、この点が今回をむかえるにあたって、会員や風紀委員たちがなすべきことは、問題市の予防対策がいろいろ多いわけですが、それ以上に必要なことは一人一人の心がまえです。そこで、とくに注意が多いというわけることに絞って、わが家の自衛対策として心がけておくべきこと、実行しなければならないことのいくつかをあげてみます。

×すでに三十六・六災害、八・五集中豪雨、昨年の八・五集中豪雨と、ここ三年間、いずれも大きな災害をもたらしました。↑

×年がいっていますが、この点が今回をむかえるにあたって、会員や風紀委員たちがなすべきことは、問題市の予防対策がいろいろ多いわけですが、それ以上に必要なことは一人一人の心がまえです。そこで、とくに注意が多いというわけることに絞って、わが家の自衛対策として心がけておくべきこと、実行しなければならないことのいくつかをあげてみます。

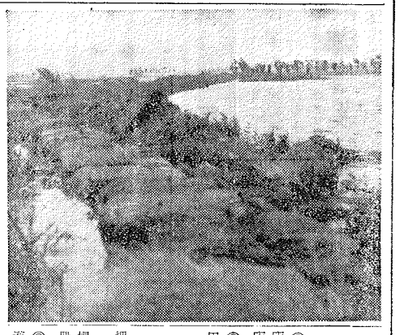

長岡市の被害状況

（八・六現在）

◎家屋の被害

床上浸水	一、〇六〇世帯
床下浸水	五、七五六世帯

◎耕地等の被害

田 冠水	一、三七八㌶
畑 冠水	一、四五五㌶
流失・埋没	二、八四六・三五㌶
計	三、三五㌶
畑 冠水	九㌶
堤の決壊	二六カ所
農道の決壊	一四カ所

◎道路等の被害

決壊	三三カ所
流失	七九カ所
土砂崩壊	二カ所
橋梁（市道）	三六カ所
破損	三橋
流失	九橋
落橋	三橋

◎堤防等の被害

河川	
冠水	一〇カ所
設置堤防決壊	七カ所
破堤	三四カ所
地すべり	一〇カ所
	三カ所
	二カ所

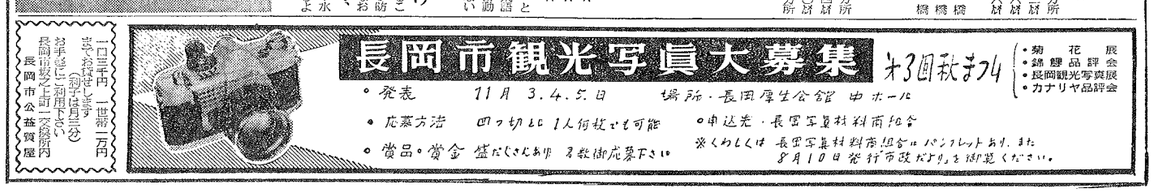

一四三円　一世帯　一万円
お年令にお応じます
お手軽にご利用下さい
長岡市役所内
長岡市公益質屋

住居地域に工場などはダメ

都市計画地域内の用途地域かわる

▽…長岡市も戦災をうけてから十六年、見まがしい復興の経済は戦前の面影すらなく、中心の繁…△

▽…都として発展の地を固めいますが、さらに、伸びゆく躍進とうたわれ都市生活の快適化は…△

▽…かるため、ことほど都計画地域の用途地域を発表いたしました。…△

「用途地域」は、住居地域、商業地域、準工業地域、工業地域の区分に分けられたり、商業地域は、住居に密接を与えたかった。例えば、住居に騒音を感じられたり、公害上やむを得ないとめて居住地域には工場、キャバレーなどはまる結果になる恐れがあることが出てきます。

今後の建築、土地買収？

ですから、今後ひなん所土地を買収されるか、建築許可の申請をされる場合は、大きくこの用途地域、つまり、都市計画地域内の建築制限の問題がとびついてきます。紙面の都合でくわしい図面の掲載などはできませんが、都市計画地域内の建築制限の問題がとびついてきます。紙面の都合でくわしい図面を掲載されるか、建築許可の申請をされる場合は、大きくこの用途地域、つまり

母ちゃん、小児マヒはいやだ！

一万八千人に生ワクの投与

生後三ヵ月～小学二年まで

セービン・ワクチン投与後の抗体上昇率　1960：長岡市

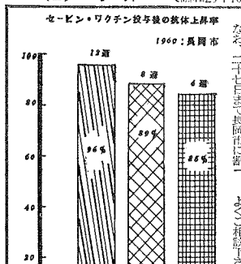

七月二十二日まで、全国の小児マヒ患者数は、一七五四人（うち死者九六人）に達し、昨年同期から増加している感染症府県は一八におよんでいます。また四下の患者数は二四人（うち死者一人）です。

ここ数年間は、生後三ヵ月以上の小学校、学園の乳幼児を中心に、無料で生ワクチンの投与を行なってきたにもかかわらず、なぜ、小児マヒは、依然として、流行するのでしょうか。

その理由は、一つは、ワクチンの投与を受けた人の中に、ごく少数ではあるが、ワクチンの効果のない人がいるためと、ワクチンの効果は、一生続くものではなく、年月とともに、抗体が減少するためと考えられます。

そのため、ワクチンの効果のない人や、抗体の減少した人が、ウイルスに感染すると、発病するのです。

そこで、ワクチンの効果のない人や、抗体の減少した人を、ワクチンの効果のある人にするためには、ワクチンを、三回、注射することです。

ソークワクチンを三回注射しても、年から一年半くらいたつと効果がうすれます。また、三回注射しても、小児マヒを防ぐ力は10人のうち8人くらいしかありません。

ソークワクチンを三回注射しても年から一年半くらいたつと効果がうすれます。また、三回注射しても、小児マヒを防ぐ力は10人のうち8人くらいしかありません。

飲む方法

▼甘いシロップ（カゼグ製）＝約3才未満の赤ちゃん

▼おいしい ポンポン（ヒビエトロン製）＝約3才以上の幼児と児童

▼回数＝一回（今回の分は三回分を一回にまとめてあります）

☆飲むときの注意☆

ソークワクチンの注射がすんだ人も飲むこと

▼ソークワクチンの注射をした人も必ず今度生ワクチンを飲むこと。

☆何歳まで飲むのか？☆

▼小学校児童＝一・二年生（ワクチンがはいり次第3才以上七ヒトハ（除外するもの＝とし生ワクチンをうけます）

▼幼児＝昭和30年4月2日から36年3月31日まで生まれたもの、（除外するもの＝とし生ワクチンを3回飲んだもの。

次のような状態で生ワクを飲むと上手合の悪いことがあります。

▼発熱、下痢などの急性の病気にかかっている人や、なおっていない人

▼軍熱の続いた人や血液疾患系の病人

▼病気のある妊娠している人

▼栄養障害の著しい人

▼一週間以内にはかの予防接種を受けた人

▼酒を飲むあとやヘントウセンの手術などを受けたばかりの人

▼その他妊娠者などが不適当と考える病気にかかっている人

なお、投与当日会場で必医者さん方が診察をしていますからよく相談下さい。

飲む方法

▼次の日の朝、生ワクを飲む。

▼一時間たってから、ヘントウセンを飲む。

▼ヘントウセンは、ヒビエトロンの場合は、一日一回、一週間、ポンポンは、一日一回、三日間。

▼ヒビエトロンは、ポンポンの場合は、一日一回、一週間。

▼ヒビエトロンは、ポンポンの場合は、一日一回、三日間。

▼ヒビエトロンは、ポンポンの場合は、一日一回、三日間。

▼ヒビエトロンは、ポンポンの場合は、一日一回、三日間。

☆ソークワクチンの注射☆

▼生ワクを飲んだ人は、ソークワクチンの注射をしない。

▼ソークワクチンの注射をしない人は、生ワクを飲んだ日から、一週間たってから、ソークワクチンの注射をすること。

☆飲んだあとは

▼飲んだあと、特にフロや食べ物に注意する必要はありません。

▼飲んだあとの特別な運動用の心配はありません。

▼無料です。（但し県と市で負担します）

料金は？

☆ことしは増加ぎみ☆

大潟村をふくめ、ことしは、小児マヒの患者が、ふえている傾向にあります。

（グラフ参照）

長岡の生ワクチン投与の経過

△まず二六〇人に（36年）

長岡における最初の生ワクチンの投与は、昨年四月二十日から行なわれました。

太田、宮内、川口、関原地区の生後一カ月から二年一カ月の赤ちゃん二四八名に、1、3、2型の順序で、四週間おきに与えました。

△再び一千三百人に（36年）

生後六カ月から二年二カ月の赤ちゃん一、三三八人に前と同様の方法で、投与しました。

△ことしは五月十五日から全市の生後六カ月から二年二カ月の赤ちゃん、一、三三八人に前と同様の方法で、投与しました。

△四、五百人に

△ことしは、市内全域の生後六カ月から二年二カ月の赤ちゃんに、生ワクチンを投与しました。