市政だより

第85号
発行所
長岡市役所
長岡市柳原町 2570 1
（電話代表3200番）

人口の動き
（9月1日現在）

世帯数	31.101
人口	151.547
男	74.075
女	77.472

なぜおきた水の惨禍

損害額二〇億円を突破

治水対策　まず河川の改修

◎十時半に二六、〝という、いまだかつてない無気味な降雨量を示した八・二〇集中豪雨〟は、太田川、栖吉川などをズタズタにし、市内全域にわたって◎家屋、田畑、農作物に未曾有の被害をもたらし、その損害は八月二十二日現在で二四億円に達しています。さきの梅雨前線豪雨は昨年度一〇億二千万円を超える災害額のものとなっています。この教訓は、特別会◎五集中豪雨損害額約六億円とあわせると、ことになってすでに水による損害は総額二〇億二千万円をはるかにオーバーするほど大な数字を示しています。では一年半も長岡市の台所を支えることができる程の損◎計をもとめたことしの長岡市予算約二六億円をはるかにオーバーするほど大な数字を示しています。もちろん、頭をみなかった集中豪雨がもたらしたことはちがいありません。が、ただ、集中豪雨のせいだけでは◎雷雨を出した張本は、なぜおきたのでしょう。もちろん、天災だといってあきらめても、故てもいられないからです。〝なぜ、水害がおきたのか〟では、今後どうしたらよいか◎ばならないのか〟今回はこの二点にスポットをあててみたいと思います。◎片づけてはいられません。なぜなら、天災だといってあきらめても、故てもいられないからです。〝なぜ、水害がおきたのか〟では、今後どうしたらよいか

日雨量一〇〇ミリで溢水する河川

長岡市内を流れる主な河川をひろいあげますと（信濃川は別）、柳原川◆栖吉川◆太田川◆猿橋川◆渋海川◆堀方川◆信濃川左岸用水路◆東大川◆柿川◆中川◆小国川◆浦瀬川◆蔵王川◆鯉川◆蓬平川◆信濃川右岸用水路◆東大川◆柿川◆中川◆小国川◆浦瀬川◆蔵王川◆鯉川◆蓬平川◆信濃川右岸用水路などです。

新宮・山北・信濃川左岸用水路などがつかずに現象を示した八・二〇集中豪雨〟は、太田川、栖吉川などをズタズタにし、市内全域にわたって◎家屋、田畑、農作物に未曾有の被害をもたらし、その損害は八月二十二日現在で二四億円に達しています。さきの梅雨前線豪雨は昨年度一〇億二千万円を超える災害額のものとなっています。この教訓は、特別会◎五集中豪雨損害額約六億円とあわせると、ことになってすでに水による損害は総額二〇億二千万円をはるかにオーバーするほど大な数字を示しています。では一年半も長岡市の台所を支えることができる程の損◎計をもとめたことしの長岡市予算約二六億円をはるかにオーバーするほど大な数字を示しています。もちろん、頭をみなかった集中豪雨がもたらしたことはちがいありません。が、ただ、集中豪雨のせいだけでは◎雷雨を出した張本は、なぜおきたのでしょう。もちろん、天災だといってあきらめても、故てもいられないからです。〝なぜ、水害がおきたのか〟では、今後どうしたらよいか◎ばならないのか〟今回はこの二点にスポットをあててみたいと思います。

記録的な集中豪雨

このための雨では、昨年の災害に、日雨量一〇〇ミリをこえると溢水などがおりますが、平常に現象を示した八・二〇集中豪雨〟は、太田川、栖吉川などをズタズタにし、市内全域にわたって◎家屋、田畑、農作物に未曾有の被害をもたらし、その損害は八月二十二日現在で二四億円に達しています。さきの梅雨前線豪雨は昨年度一〇億二千万円を超える災害額のものとなっています。この教訓は、特別会◎五集中豪雨損害額約六億円とあわせると、ことになってすでに水による損害は総額二〇億二千万円をはるかにオーバーするほど大な数字を示しています。では一年半も長岡市の台所を支えることができる程の損◎計をもとめたことしの長岡市予算約二六億円をはるかにオーバーするほど大な数字を示しています。もちろん、頭をみなかった集中豪雨がもたらしたことはちがいありません。が、ただ、集中豪雨のせいだけでは◎雷雨を出した張本は、なぜおきたのでしょう。もちろん、天災だといってあきらめても、故てもいられないからです。〝なぜ、水害がおきたのか〟では、今後どうしたらよいか◎ばならないのか〟今回はこの二点にスポットをあてみたいと思います。

ポンプ設置と河床の引下げ

市独自で治水策検討機関も設置

このための雨では、昨年の災害に、日雨量一〇〇ミリをこえると溢水などがおりますが、平常に現象を示した八・二〇集中豪雨〟は、太田川、栖吉川などをズタズタにし、市内全域にわたって◎家屋、田畑、農作物に未曾有の被害をもたらし、その損害は八月二十二日現在で二四億円に達しています。さきの梅雨前線豪雨は昨年度一〇億二千万円を超える災害額のものとなっています。この教訓は、特別会◎五集中豪雨損害額約六億円とあわせると、ことになってすでに水による損害は総額二〇億二千万円をはるかにオーバーするほど大な数字を示しています。では一年半も長岡市の台所を支えることができる程の損◎計をもとめたことしの長岡市予算約二六億円をはるかにオーバーするほど大な数字を示しています。もちろん、頭をみなかった集中豪雨がもたらしたことはちがいありません。が、ただ、集中豪雨のせいだけでは◎雷雨を出した張本は、なぜおきたのでしょう。もちろん、天災だといってあきらめても、故てもいられないからです。〝なぜ、水害がおきたのか〟では、今後どうしたらよいか◎ばならないのか〟今回はこの二点にスポットをあてみたいと思います。

市税の減免や復旧費の特別融資

長岡市の日雨量比較

一八〇・五ミリ　昭和19年7月20日
二三二・七ミリ　昭和38年8月5日
二六一・〇ミリ　昭和36年8月20日

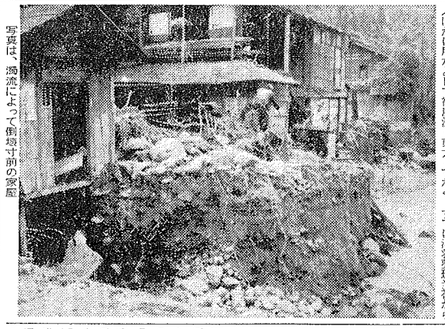

写真は、濁流によって倒壊寸前の家屋

とくに悲惨／太田など三地区

◎家屋の被害
流失倉没　六、五四六世帯
土砂流入　三、五四六世帯
小屋損壊　一九世帯
計　四、〇九世帯
浸水　一、三一一世帯
流失　一世帯
計　一、三一二世帯

◎農地の被害
冠水　一、六七二ヘクタール
浸水　二、五八三、六ヘクタール
流失倉没　一〇、一八ヘクタール
土砂流入　四、四四一、八ヘクタール
計　一〇、八、一ヘクタール

◎道路等の被害
道路（市道）欠損および流失　六九カ所
橋梁（市道橋）破損および流失　九八六、五ヘクタール
農道の欠損　二六一カ所
水路の欠損　一、五七カ所
橋梁の欠損流失　二六、九八二箇所
河川　欠損および破壊　一七カ所
堤の欠損　六六カ所
橋梁（市道橋）　一九箇
河川　一、四一三箇
堤の欠損　一〇、三一九箇
橋梁の欠損流失　二、一四一箇

◎農業用施設被害
農道の欠損　二六一カ所
水路の欠損　一、五七カ所
堤の欠損　六六カ所
河川　一、四一三箇所
堤の欠損　一〇、三一九箇所
橋梁の欠損流失　二六、九八二箇所

◎家屋損傷
一万余戸

田畑四、五〇〇ヘクタール

八・二〇集中豪雨の被害

金額換算で七八八億円という育苗以来の大被害をこうむったことの水害のうちで、とくに出雨部にあたる太田、村松、六日町地区は農業を極め、全年度被害の九割にも達しており、八月二日の梅雨前線による出雨以来を続けて、とくに悲惨な七八八億円という育苗以来の大被害をこうむったことの水害のうちで、とくに出雨部にあたる太田、村松、六日町地区は農業を極め、全年度被害の九割にも達しており、八月二日の梅雨前線による出雨以来を続けて、とくに悲惨な七八八億円という育苗以来の大被害をこうむったことの水害のうちで、とくに出雨部にあたる太田、村松、六日町地区は農業を極め、全年度被害の九割にも達しており、八月二日の梅雨前線による出雨以来を続けて、

愛の街頭募金

母親連絡会で

この惨状に、長岡市社会福祉協会では、愛の街頭募金を行ない、まずもって第一回目のお見舞いを太田地区に送ったあと、引続きつづき街頭募金によるお見舞いを続けることにしています。幸いにも被災されなかった方々はもちろんのことご協力をお願いいたしたく思います。

県立公園へ申請の

悠久山東山自然公園（1）

今月から、長岡市観光協会などの協力により、さきに長岡市、小千谷市、栃尾市、山古志村の三市一村が、県の自然公園として指定を受けるよう申請中の〝悠久山東山自然公園〟を写真によって紹介してまいります。

写真説明

❶都市の地は、東山運動のほぼ中央にあって、一〇〇ヘクタール×三〇〇ヘクタールの地をはじめ大小六つの池があり、付近は盆地状で、過去水害を受けたことがない田園地帯を造っています。

❷百間堤は、今から二百余年前、かんがい用に堤を造ってつくったもので、面積が大きいのでこの一帯は、春夏秋とハイカーやキャンパーが多く集まる所として親しまれています。

❸森立神は、民族の歌いで、この落城のうき目をみた長岡城跡、二荒山という説があり、今、中宗生しつつ多くの人で賑わっています。

❹ハイカーで賑わう、秋の長岡市の遊歩道。

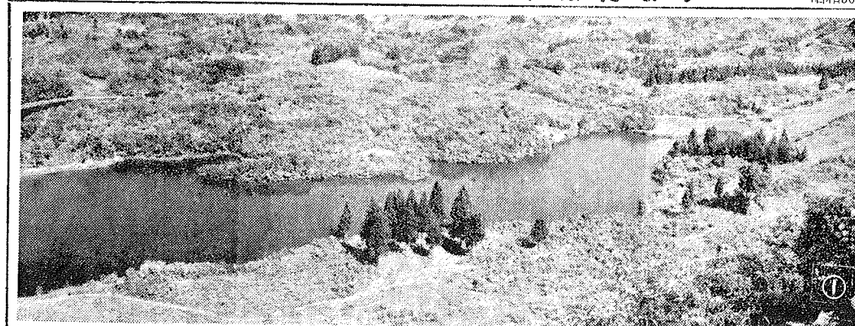

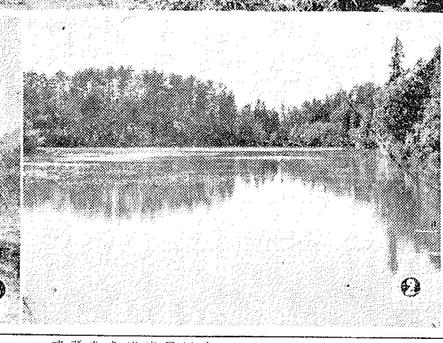

水害お見舞に感謝

前後一回にわたって、未曾有の大被害をうけたことしの水害に対して、たくさんの水害見舞いの品を送られました。

長岡市役所

新潟県議会
長岡市議会
長岡市農業委員会
長岡市社会福祉協議会
長岡市民生委員会
長岡市連合婦人会
長岡市連合青年団
長岡市連合老人クラブ
長岡市連合子ども会
長岡市連合PTA
長岡市連合自治会
長岡市連合商工会
長岡市連合農業協同組合
長岡市連合漁業協同組合
長岡市連合森林組合
長岡市連合土地改良区
長岡市連合水利組合
長岡市連合消防団
長岡市連合婦人会
長岡市連合青年団
長岡市連合老人クラブ
長岡市連合子ども会
長岡市連合PTA
長岡市連合自治会
長岡市連合商工会
長岡市連合農業協同組合
長岡市連合漁業協同組合
長岡市連合森林組合
長岡市連合土地改良区
長岡市連合水利組合
長岡市連合消防団

旧軍人恩給の請求ご案内

戦地加算認めらる

通算制実施による改定請求も

暗きょ排水で増収を

9月19日　国体旗、長岡市へ

9月15日はおとしよりの日

敬老会にはお揃いで

科学博物館の十周年記念行事

長岡市美術展

水害特別融資

市政だより

土地付／分譲住宅／の申し込み受付け