市政だより

第92号
発行所
長岡市役所
長岡市柳原町257の1
（電話代表3200番）

住民登録人口
（4月1日現在）
世帯数　31,221
人口　149,219
男　72,727
女　76,492

予算総額は23億円

災害復旧・環境衛生等に重点

○……昭和三十七年度の一般、特別会計予算を主体に議決された三月定例市議会は、三月十日招集され、会期を二十六日間、四月四日の最終本会議をもって終了しました。次に議決されたものうち、とくに市民のみなさん最も身……○

○……近な新しい予算のあらましを市長の施政方針にそってながめたいと思います。……○

市民税の改正　二、七〇〇万円減額

新予算は、別表のように一般会計三億四、三二五万九、三二六円、特別会計一億六、一二八万円という長岡市はじまって以来の大きな予算です。

この予算にもとづく事業計画のなかには、前年度と同じく災害に対する根本的対策樹立や教育の現状からみて、工場誘致調査、産業経済の振興等をはかるほかに、本年度とくに本年度も約一、七〇〇万円の減税を実施しますが、税源の好調とともなう増収をみこんで現年度分の徴収率九八％を見込みました。

これも、市税収入の確保のためにも市民のみなさんの一層の協力をお願いする次第です。

地方交付税は、工場誘致などによる基幹財政収入源の増強と経済度のにともない地方交付税の増額を見込みました。

公企業及び財産収入には前年度に売り払った土地の分割払分のほかは、産業町住宅の他の土地売り払いが主なもので、前年に比較して大幅の減であります。

国庫支出金には、公共土木災害復旧費補助金、生活保護費等の引上げ等による補助金になり、前年度より二、四八三万円増額しました。

○……日間、四月四日の最終本会議をもって終了しました。次に議決されたものうち、とくに市民のみなさん最も身近な新しい予算のあらましを市長の施政方針にそってながめたいと思います。……○

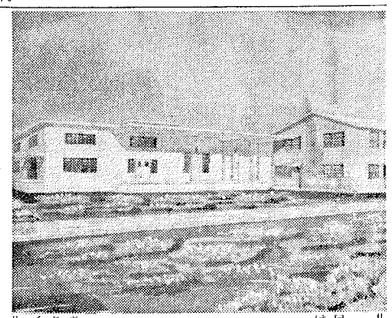

完工まぢかな"と畜場"

畜産行政の振興をはかることを目的に昨年度工事を進めていた"と畜場"は、ことし八月末日、指定検査を受けて、いよいよ本格的な稼動の運びとなります。

前年度からの特別会計で、鶏舎、豚舎、牛舎、ブロック造の屠畜場、ボイラー室、ポンプ室、ろ過室、汚水処理場、ほか、ガス、水道、電気、ボイラー、ポンプ、ろ過機、汚水処理機