第4号
発行＝小国町役場
編集＝総務課
印刷＝小千谷市位下印刷

広報おぐに

昭和44年8月1日発行

小国町の人口

男	5,743人
女	6,021人
計	11,764人
世帯数	2,593

昭和44年7月31日現在

全町にあふれ 総合竣功式盛大に終る

（祝）

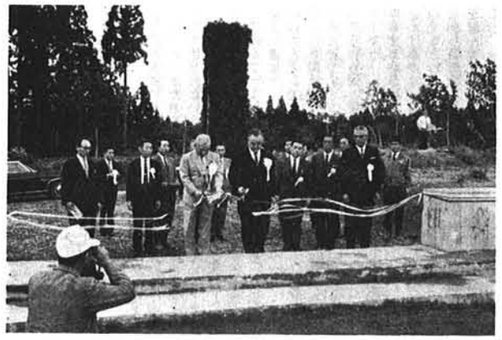

小国町教育施設整備事業総合竣功式は七月九日午前十時四十分新潟県知事亘四郎殿の御到着合図の煙火とともに、小国町総合グラウンド会場の五色のテープが亘県知事殿、佐藤町長の手で鋏が入れられた。竣功式典に先立ちグラウンドに整列した中学生徒全員を前に完備されたこの施設を活用され、心身ともに健全な人間を形成され、社会に貢献されたい、と励ましの言葉をのべられた。

続いて新装なった体育館に町内外来賓三四八名の御参列を得、佐藤町長の式辞竹内企画室長の三年間にわたる工事報告があり、工事施工業者に感謝状と記念品が贈られ、新潟県知事亘四郎殿、衆議院議員田中角栄殿（代理本間幸一秘書官殿）ほか多数の来賓より祝辞が贈られ、厳粛にも盛大に式典を終了した。

記念行事第一日目の十日

小国中学校校歌披露会は作詞者長谷川正先生の御臨席を賜り、中学生、小国高校生、そして一般町民各位合せ二千四百人の参観者を迎え、披露された。

続いて新潟大学高田分校音楽部学生八名による演奏会、長谷川正先生の「おぐにまちの生いたちから将来」と題しての講演、旧黒姫村綾子舞保存会による綾子舞、と盛りだくさんな演技等が披露された。

第二日目の十二日

中学校生徒全員と町内小学校六年生全員参加による陸上競技大会が盛夏にも負けず、トラックに、フィールドに、そして赤白青黄と目まいするほどの熱気を盛り上げ、ピチピチした若アユのように、各種競技が展開された。特にあの炎天下、文字通り山あり谷ありの一周三キロメートルのマラソンには、

男子二周六キロコース　一四五名
女子一周三キロコース　一〇五名

の多数出場者を数え、この大会に花をそえた。

男子優勝三年佐々木康弘君、女子優勝二年北原優子さんに酒井校長よりそれぞれ優勝カップが贈られた。

第三日目の十二日

中越地区選抜高校招待野球大会は、長岡高校、中越高校、新潟短大附属高校、柏崎工業高校、四チームが参加、午前九時半佐藤町長の始球式により開始され、小国では初めての硬式野球に多数の参観者は最後まで喉をすれ、応援の拍手を送っていた。

第四日目の十三日

刈羽、柏崎地区柔剣道大会は、柔道　団体　チーム
剣道　団体　チーム

県大会を思わせる大会に出場者は文字通り、肉体相撃ち、火花をちらす激戦であった。

種目別優勝者

柔道

団体有段高校一般の部
一位　北条B
二位　柏崎理研
三位　北条A
〃　柏崎警察

無段高校一般の部
一位　短大附属高A
二位　柏農小国B
三位　短大附属高C
〃　〃　B
〃　〃　C

学の部
一位　柏崎一中
〃　四中

個人有段一般の部
一位　鈴木昭雄　柏警
二位　松井繁春　短大高
三位　高橋裕幸　柏工
〃　安立安克　柏警

無段高校一般の部
一位　山田茂　柏農小国
二位　金子豊城　高田柔ク
三位　田中正夫　小国柔ク
〃　笹川良広　短大高

剣道

団体少年の部
一位　柏崎若葉剣士A
二位　〃　B
三位　〃　C

学の部
一位　柏崎一中A
二位　柏崎四中A
三位　柏崎一中B
〃　柏崎四中B

高校一般の部
一位　短大附属高B
二位　〃　A
三位　柏崎警察
四位　柏崎剣連
個人少年の部
一位　大倉隆　柏崎若葉
二位　赤川一章　〃
三位　反町熱　〃
〃　内山明人　〃

中学の部
一位　松田裕　柏崎一中
二位　小林昭夫　〃四中
三位　戸田尚二郎　〃
〃　笠輪清二　〃

高校一般二段以下
一位　飯田哲英　柏農
二位　宮田正直　〃
三位　内山恒夫　柏剣連
〃　岡良一　小国剣連

高校一般三段以上
一位　渡辺仁　柏剣連
二位　久住福夫　短大高
三位　和田正巳　〃

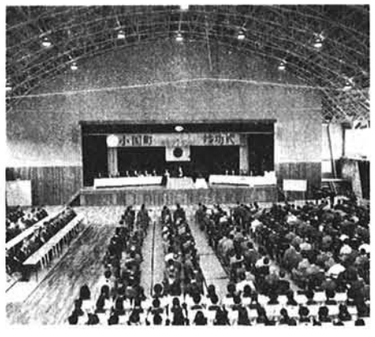

小国町消防団優勝

消防ポンプ操法に

柏崎、刈羽地区消防研究大会が七月六日高柳町立高柳中学校において開催され今年より大会の行事に加えられた、可搬動力消防ポンプの操法競技が行なわれ、小国町消防団代表として出場した本部分団が優勝した。

	優勝	小国町	二二三点
	二位	高柳町	二一八点
	三位	柏崎市西	二一七・五点
	四位	柏崎市南	二一三・五点
	五位	刈羽村	二〇五点
	六位	西山町	一九八点
	七位	北条町	一八五・五点

おもちゃ花火に注意

本格的な暑さの訪れと、お盆を迎え、涼をもとめての夕涼みに、ともすれば花火は子供達にとっては夏に数える楽しみの一つです。

しかし近年の花火は玩具といっても十メートル位火の上がるものが少なくありません。炎天が続き乾燥しきった今頃一つ誤ると火災の誘因となります。

◎花火をあげるときはかならず大人が付添うよう子供達をしつけましょう。

◎又家屋の近かくでは絶対あげない、農道等に出てあげましょう。

◎午後九時を過ぎての花火は止め次の日の楽しみに。

農業委員会 選挙委員23名きまる

任期満了にともなう小国町農業委員の改選は八日告示され、十一日締切られたが、定員二十三名に対し二十五名の立候補者があり十五日選挙の結果次のとおり当選が決まった。

【当選】

三七	飯田	進	46八王子新
二八	原	達太郎	43上 栗現
二六	布施	和男	35三 桶新
二六	米岡	徳水	43諏訪井現
二五	山崎	金平	56法 坂新
二三	青柳	哲二	49桐 沢新
二九	内山	繁夫	42法 末新
二四	木我	忠治	60山野田現
二八	町田	仁三郎	41新 町現
二六	保坂	茂雄	43太郎九現
三一	中橋	孝敏	38上岩田新
三七	高橋	誠司	50楢 沢新
二六	山田	徹夫	39下 村現
三〇	岡	新一	42相野原現
二九	田中	政栄	58二本柳現
二四	小林	惣吉	54千谷沢現
二三	栗林	敏男	38法 坂新
二三	品田	順一郎	50武 石現
三六	大橋	秀一	60武 石現
三〇	片桐	壮三	44小栗山新
三三	小島	一郎	70森 光現
二盆	山本	国一	62七日町現
二九	五十嵐金太郎		50上村新

【次点】

一七	北原	邦夫	32 原
一六	一六一		

投票者数　五、八〇二
楽権者数　三五九
投票率　九四・一七
有効投票数　五、七一七
無効投票数　八五

夏の交通事故を防ぐために…▲

夏休みとお盆をむかえ

「少年非行の防止」を!!

暑さのため睡眠不足などにより疲労が重なり、いねむり運転や、過労運転による事故が多くなりました。

◎睡眠は十分とるように、夜ふかしや暴飲暴食はさけましょう。

◎見とおしの悪いカーブや踏切りなどの安全確認を確実にするため「安全呼称」を実行しましょう。

◎ねむいときは安全な場所に車を止め、仮眠をとりましょう。また冷たい水で顔を洗ったり、軽い体操をするのもよい方法です。

◎夏、特にお盆は無免許運転の多い時期です。特に若い世代の人は、免許がないのに家の車を無断で乗り回したり、友達の車を運転したりするものです。

◎無免許の人には車を貸さないこと、また無断で車を持ち出されないようにエンジンキーの保管は確実にして下さい。

◎「急停車されてもよい距離よい速度」
いつでもどこでも速度に応じた車間距離を保つことが大切です。

◎「早目の合図と早目のブレーキ」
停車する時急にブレーキをかけるのは、追突をまねくもとになります。手前から断続的にブレーキを踏んで、制動灯を点滅させ、後車に停止の予告をしてやりましょう。

進路変更をするときも、早目に合図しましょう。

◎無理な追越し、わき見をしない。いくら安全な車間距離をとっていても、風景にみとれたり、同乗者と話に夢中になっていてはなんにもなりません。前車が急停車したり進路変更したのに気づかず、追突事故に直結します。

◎無理な追越し、割込みは他の車の迷惑にもなります。安全運転を心がけましょう。

◎「制動灯、ブレーキ点検を確実に」
○追突されないためには制動灯が点滅する。
○追突しないためにはブレーキがよくきく。
ことが大切なポイントです。

運転するときはもちろん歩行者に合図しましょう。

◎毎日の生活を規則正しくさせましょう。

◎態度、言葉使い、服装、持物などに注意し、変わったことは原因をたしかめましょう。

◎外出には行先、帰宅時間などをはっきりさせて守らせましょう。

◎夜は家族でだんらんの場をつくりましょう。

◎万一非行にはしったり、非行を見た時は早目に学校や警察に相談しましょう。

特に最近は少年の非行化が多くなっております。

その原因の一つとして「親の過保護」共稼ぎによる「カギッ子」等が問題視されております。

厳格のしつけのうちにもなごやな家庭の中で夏休みを楽しく過ごさせましょう。

開放的になりやすい夏の季節、暑さからの気のゆるみ、そして涼をもとめての夜遊びなどから、最初から夏休計画もしだいにくずれ、非行化しやすくなるのがこの夏休みです。

うちの子は　だいじょぶと過信せず次のことに十分注意し将来ある子供達を非行化から守りましょう。

愛犬家のための六ケ条

衛生係

最近犬の飼育頭数の増加と相まって犬による被害や苦情が次第にふいています。これは飼主が不法に山野等に捨てたことによる野犬化やあるいは放し飼いによる放浪犬化、等から発生するものと思われます。

住み良い生活環境を作る為にも愛犬家の方々の参考といたしたいと思います。

(1) 犬の登録を!!
あなたの愛犬は登録されていますか?
毎年一回登録をすることが狂犬予防法で義務づけられています。必ず登録を実施して、鑑札を受けましょう。

(2) 必ず狂犬病予防注射を!!
現在、県内には恐ろしい狂犬病の発生はありませんが、この病気を防ぐため、春、秋、二回狂犬病予防注射を実施しております。

これは狂犬病予防法により飼主に義務づけられていますが、都会がつかず、集合注射を受けられなかった方は、役場、獣医師等に連絡しますと訪問して注射を実施しますから必ず予防注射を受けましょう。

(3) 犬にも首環を!!
そしてけい留を!!
あなたの愛犬はいつもつないでありますか?
新潟県では飼犬取扱条例で放し飼を禁止し「けい留」を義務づけております。

(4) 犬に運動を!!
「けい留」が常時なされていると、とかく運動不足になりますから適正な運動が必要となります。運動、訓練を心がけましょう。

(5) 犬の病気子防を!!
管理に欠けると、各種の病気にかかりやすくなります。特に梅雨期から夏にかけて犬舎の管理がおろそかになり、蚤、ダニ、寄生虫等になります。皮膚病、食欲不振になります。

飼育中、日常の変化を観察し、変調をきたした重症にならぬよう、又健康管理を画るため獣医師の診断を受けましょう。

(6) 犬は捨てるな!!
生まれた仔犬、あるいは飼育がいやになった犬は、とかく人家より遠い所に捨てる人がいますが不法投棄は、絶対しないで下さい。役場又は保健所へ連絡しますと相談に応じます。

刈羽郡社会福祉大会開催される

刈羽郡内の皆さんが一堂に集まり福祉に関する今日的諸問題について、その解決のため具体的方策につき研究討議を行ない、福祉の向上を図ろうと、刈羽郡社会福祉大会が開催されます。関係者の御参加をお願いいたします。

とき　八月六日午前九時～午後四時
ところ　小国中学校

第一部会
児童福祉青少年健全育成について
第二部会
老人福祉対策について
第三部会
心身障害児（者）福祉対策について

大会は総会、部会討議、報告、全体討議は分かれ講演は新潟県市長会事務局長片桐健三郎殿の「福祉の諸問題」と題してのお話しが予定されております。

ふえる（胃）（腸）（病）!!

▼▽▼▽▼▽▼
「母親教室」
△▲△▲△▲△

子供の急病で、わずか二三日のうちに、ゲッソリやせてしまった母親がいます。心配で食事がのどを通らなかったからです。時折下痢や腹痛に悩まされる高校生もいました。試験の日が近づくときまっておこるのです。

私達のからだは何と微妙なものでしょう。昔から「病いは気から」と言うように精神的な影響でからだに病状をおこすことは、よく知られています。

もちろん胃腸病がすべて精神的なものだと言うわけではありませんが、最近ふえていると言われます。

消化器関係の薬剤が生産ベスト五に位置し、年々増加していることからも推察できますし、胃腸症状の多いのには、職場に於いても、胃腸症状の多いのには驚かされます。つまり、仕事を休んだり、医者に通いつづける程重くない、断続的な胃腸の悩みを持つ人が多いのだということになります。

また最近のように、健康診断として胃の検査が行なわれる機会が多くなると、無自覚で胃潰瘍の発見される人もふえています。胃腸という場所は、敏感なようで案外そうでない面があります。初期の胃癌や程度の軽い胃かいようには、本来自覚症状の出ないものなのです。胃ガンはどんどん悪くなりますが、胃かいようは自然になおる傾向が強いので、知らないうちに胃かいようになり、知らないうちになおっている人が大勢います。逆に胃の調子がおかしくてガンや胃かいようを心配している人の大半は、胃の精密検査をしてもまったく異状なしと言われるのです。

それにしても、いやな自覚症状のあることだけは事実なのです。それこそ、胃腸が心に支配されているための出来ごとです。そうした場合食物や酒、煙草などが起因をおこす原因のように言われます。しかし根本原因はそうでない場合が大部分と考えられます。

例えば酒を飲む人が胃腸を害すると、それは酒のせいに致します。しかしもとをただせば、やたらに酒を飲まなければおさまらない日常生活の中の不平、不満不安といった気分が、胃腸にひびいているのです。イライラした感情が一方では食生活に問題をおこし、他方では胃を痛めていることになります。そう考えると近ごろ胃腸病の多い理由もわかります。何と言っても今の世の中は、ストレスの多い時代です。社会生活や人間関係が複雑になればなるほど、胃腸を痛めるような、こころのひずみが生れるからです。

せめて暮しの中に、心から楽しめる談笑の場や、趣味、娯楽、運動などをとり入れ、上手に気分転換をはかり、困った文明病を追放いたしましょう。

全国戦没者追悼式のお知らせ

さきの大戦にあける全戦没者に対し、国をあげて追悼の誠を捧げるため、昨年に引き続き、全国戦没者追悼式が行なはれることになりました。広く各位の御理解をお願いいたします。

とき　八月十五日
ところ　東京　日本武道館

当日はラジオ、テレビでも放映されますが、正午には全国民一斉に一分間の黙とうを捧げる事になっております。時報を合図に黙とうを捧げ、終戦を記念すべきこの日に、国家の安全と民族の繁栄のみを信じ導い人柱となられた方々へのごめい福をお祈りいたしたいと存じます。皆様の御理解と御協力をお願いいたします。

人権、行政相談の開設

とき　八月二十一日（木）
午前九時～午後四時
ところ　新町　中央公民館
相談員　柏崎人権擁護委員
新潟地方法務局柏崎支局員
人権擁護委員

行政相談委員

無料で相談に応じます。法律、行政、人権に関する問題ごとや悩みごとは遠慮なくお出で下さい。秘密は守れます。

酒造講習会のお知らせ

とき　八月九日～十日の二日間午前七時半から正午迄
ところ　越路町　塚山中学校
受講料　五十円（当日納）
持参品筆記用具と昼食
テキストは会場配布

冬期酒造りに出稼ぎされる方々の為に技術を磨き知識を得ていただこうと、酒造講習会を次の要領で開催いたします。関係者多数の受講を望んでおります。

記

その他
1.高等科普通科の区別はせず役目に関係なく全員を組分けいたします。
2.塚山会場での講習会は今回限りで、来年から県内を一会場にして講習されます。

申込みは、八月三日迄に役場住民相談室へ申込んで下さい。