広報やまこし

発行所
新潟県古志郡
山古志村役場
電話 竹沢局
17 23 78

印刷所
大川印刷所

主な記事

○統合中学の位置決まる
○商業調査にご協力を
○子どもを水から守ろう
○財政事情の公表
○ハエや蚊はいっせい駆除を
○虫亀で婦人バレー大会

4月の村の人口　＝45年4月末日現在＝

世帯数	1,088	
人口	4,683	(男 2,299人 女 2,384人)

4月の住民移動
出生 4人（男1・女3）　死亡 2人（男1・女1）
転入 60人（男34・女26）　転出 76人（男34・女42）

中学校統合校舎

建設位置は〝油夫〟に決まる

完成は四十六年度の予定

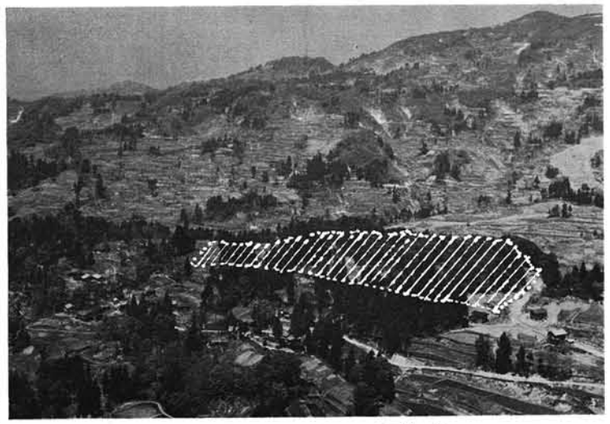

この雑木林が来年は〝学びやの丘〟に変わる——過疎化の波におされ、とかく将来に不安を感じがちの中で、統合校舎が村の教育文化センターとして果す役割は大きい。　＝羽黒山頂から見た建設位置＝

村が合併して以来、最大の宿願であった山古志中学校統合校舎の建設位置は、さる四月二十二日に開かれた臨時村議会において満場一致で〝林の外〟に決定されました。

これで用地の買収や造成をはじめ、校舎の設計、建築などの青写真が具体化し、完成目標の四十六年度まで活気のある工事が進められることになります。

決定された建設位置は県道柏崎・高浜・堀之内線に沿った油夫のブナ林を校地に造成するものです。

南向きでしかも周囲の見透しもよく、静かでよい教育環境になるものと期待されます。

また、用地造成後の総面積は約二万六千平方米（二町六反）で校舎、体育館、グラウンドなどが同一団地に建設することができる予定です。

緑にかこまれた三階建の校舎、暖い日ざしのはいる明るい教室、新しい設備でのびのびとした学習、思いきりとびまわれる広いグラウンド……完成の日が待ち遠しく感じられます。

※参考

昭和四十五年五月一日現在の分校を含む山古志中学校の生徒数は、二百二十五人（一年・六十四人、二年・八十六人、三年・七十五人）で、学級数は十四学級となっており、芹坪分校では一年と二年の復式学級は、その他の学校はそれぞれ三学級となっています。

また、教職員数は二十六人です。

建設位置の決定にあたって

山古志村長　佐藤　久

長い間の念願であった山古志中学校統合校舎の建設位置が決定し、本当にうれしく思います。

十数年間にわたりこの問題を計画し、推進されてこられた先輩各位や議会のみなさんをはじめ、百年の大計といわれる教育の重要性をよく認識され、次代をになう子どもたちのため私情をおさえこれに深いご理解と熱意を示された学区民各位に対し、衷心より感謝申し上げます。

限りない進歩を続ける科学技術や経済社会に対応する資質や能力を身につけ、人間性を尊重した豊かな情操をもち、高い倫理観と社会連帯感を備えた人間形成をはかるには、まず教育環境を整備することが急務であることはいうまでもありません。

本事業は完成目標を昭和四十六年度におき、本年はとりあいず用地の買収と造成に全力を傾注する所存であります。

また、これと並行して校舎、体育館の設計や、遠隔地域の通学の安全性の確保、冬期間の寄宿舎の整備などもはからなければなりません。

村予算の一年分に近い巨費を投ずる村はじまって以来の大事業です。どうか所期の目的が達成できますよう、みなさまの物心両面にわたる積極的なご協力とご支援を賜わりたく、心からお願い申し上げます。

季節の話題

商業調査にご協力を

すべての商店を対象に

通商産業省では六月一日現在で、全国すべての卸・小売商店や飲食店を対象にする〝商業統計調査〟を実施します。

最近は人手不足や道路交通網の整備、急速な都市化などにより商業にも急激な変化がみられ、個々の商店の経営はもとより、全国的な商品の流れも大きく変わってきています。

商業統計調査の結果はこれらの変化に対処し、商業の近代化をはかるための重要な基礎資料となるものです。調査は知事から任命された調査員が商店に直接お伺いし、調査票の記入をお願いすることになっています。記入内容については厳重に秘密は守られますし、「予防にまさる治療なし」などといわれますが、日本人の五歳がムシ歯にかかっているといわれます。

十日は「時の記念日」いらい日本の古い時代では農業がもっとも重要な活手段であり、植え付け、除草その他の作業を終ることがひとつの季節のくぎりと考えられていたので、一般的には旧暦で六月はすべての農作業をしつくした月ということから、こう呼ばれたものです。

歳時記によると「水泉満り尽る故に水無月と言う」とあり、暑さがきびしく野山の水がかれてしまうので「水無月」と呼ばれ、それがうまって「みなつき」となったともいわれます。もちろん、いまの太陽暦に直してみると七月にあたりますので、気象的にはだいぶズレがあります。

さて、四日は「ムシ歯予防デー」です。三月三日の「耳の日」と同じように語呂をあわせたものですが、「予防にまさる治療なし」などといわれますが、日本人の五歳がムシ歯にかかっているといわれます。

日本の古い時代では農業がもっとも重要な活手段であり、植え付け、除草その他の作業を終ることがひとつの季節のくぎりと考えられていたので、一般的には旧暦で六月はすべての農作業をしつくした月ということから、こう呼ばれたものです。

歳時記によると「水泉満り尽る故に水無月と言う」とあり、暑さがきびしく野山の水がかれてしまうので「水無月」と呼ばれ、それがうまって「みなつき」となったともいわれます。もちろん、いまの太陽暦に直してみると七月にあたりますので、気象的にはだいぶズレがあります。

さて、四日は「ムシ歯予防デー」です。三月三日の「耳の日」と同じように語呂をあわせたものですが、「予防にまさる治療なし」などといわれますが、日本人の五歳がムシ歯にかかっているといわれます。

十日は「時の記念日」いらい日本の古い時代では農業がもっとも重要な活手段であり、植え付け、除草その他の作業を終ることがひとつの季節のくぎりと考えられていたので、一般的には旧暦で六月はすべての農作業をしつくした月ということから、こう呼ばれたものです。

歳時記によると「水泉満り尽る故に水無月と言う」とあり、暑さがきびしく野山の水がかれてしまうので「水無月」と呼ばれ、それがうまって「みなつき」となったともいわれます。もちろん、いまの太陽暦に直してみると七月にあたりますので、気象的にはだいぶズレがあります。

最近は人手不足や道路交通網の整備、急速な都市化などにより商業にも急激な変化がみられ、個々の商店の経営はもとより、全国的な商品の流れも大きく変わってきています。

商業統計調査の結果はこれらの変化に対処し、商業の近代化をはかるための重要な基礎資料となるものです。調査は知事から任命された調査員が商店に直接お伺いし、調査票の記入をお願いすることになっています。記入内容については厳重に秘密は守られますし、「予防にまさる治療なし」などといわれますが、日本

45年度ボーリング貸付料（1日当り）

機種	マイナー2型		KS—3型	
使用者区分	村内	村外	村内	村外
貸付料	7,600	11,700	6,600	10,700
基本料金	1,400	2,700	1,200	2,500
（内訳）使用料	5,200	1,600	4,400	
（内訳）運転手賃	3,400	3,400	3,400	3,400
（内訳）燃料費	400	400	400	400

▼住宅資金の貸付
一般個人住宅、農村住宅および住宅改良資金の貸し付け申し込みを受付ています。

受付期限＝十月三十一日
受付場所＝もとりの北越銀行、第四銀行など
利率＝年五分五厘、ただし、住宅改良は年六分
償還方法＝木造は場合で十八年以内（改良は十年）
くわしいことは役場におたずねください。
（産業建設課）

▼レントゲン間接撮影
結核の早期発見と早期治療をするため、レントゲン間接撮影を実施します。

レントゲン間接撮影の日程

会場	実施月日	時間	参集範囲
虫亀小学校	6月8日	10時～3時	虫亀、小・中学校
竹沢保育所	6月9日	10時～11時半	油夫、桂谷
池谷小学校	6月9日	1時半～3時	大久保、池谷、楢木
長島燃料店前	6月10日	10時～11時半	間内平、菖蒲、山中
(栄)商店前	6月10日	1時半～3時	梶金、木籠、小松倉
竹沢小学校	6月11日	10時～3時	竹沢（油夫、桂谷を除く）
下村作業所	6月12日	10時～11時半	下村、大谷池、上村
中道屋商店前	6月12日	1時半～3時	中野、寺野
種苧原小学校	6月16日	11時～3時	小・中学校、高校
芹坪小学校	6月17日	11時～2時	小松倉、小・中学校

▼巡回歯科診療の実施
歯科診療車により、次の日程で歯の検査と簡単な治療を行ないますので、ご利用ください。
（住民課）

歯科診療の日程

会場	実施月日	時間
竹沢小学校	6月15日、16日	10時～3時
梶金、(栄)商店	6月18日、19日	10時～3時
虫亀小学校	6月22日、23日	10時～3時
池谷小学校	6月29日、30日	10時～3時

▼戸籍届けが便利に…
いままで出生や死亡の届出をする場所は、出生（死亡）地の市町村役場に限られていたため、届出人が不便を感じていましたが、戸籍法が改正され、四月一日から出生（死亡）した者の本籍地または届人の所在地のほか、出生死亡した地の役場でも届出ることができるようになりました。
（住民課）

▼電話機の診断申込みは一週間前に
最近電話加入者の増加にともない、家庭の移転や増改築などのため、電話機の取付場所の移動を申し込むお金は返せても動かせない方がふえています。

電報電話局では移動工事をする日が、毎月五日、十日、十五日……三十日と五日ごとに決っており、申し込んでもすぐ事に応じ兼ねていますので、少なくとも一週間くらい前までに申し込むよう望んでいます。
（郵便局）

▼ボーリング貸付料決定
昭和四十五年度の試錐機（ボーリング）貸付料が四月一日にさかのぼり、次のように決まりました。

借り受け希望者はあらかじめ役場にお申し込みください。
（産業建設課）

告示第7号

昭和44年度下半期の財政状況を次のとおり公表します

昭和45年6月1日

山古志村長　佐藤　久

昭和44年度予算の3月末現在における収支状況や、村有財産、村債の現在高を明らかにするものです。その概要は表のとおりですが、一般会計における最終予算額は2億1,400万8千円となり、支出済額は84%に当たる1億8,012万6千円で、差し引き3千388万2千円の残額を生じています。

しかし、これは出納整理期間である5月末日までの支出額が含まれていないためですが、これをあわせても1,000万円程度の黒字繰り越しが見込まれます。

これに対して歳入は、3,306万6千円の収入不足になっていますが、村債、国・県補助金などが5月末日までにはいることによって、ことしも健全財政を保つことができます。村ではいっそ経費の節約につとめて、予算の効果的な使用に努力しています。

① 収入支出の概況　（3月末日現在）

一般会計　（単位：円）

区分	現計予算額	収入支出済額	差引予算残額
歳入	214,008,000	180,942,335	33,065,665
歳出	214,008,000	180,125,939	33,882,061

国民健康保険持別会計　（単位：円）

区分	現計予算額	収入支出済額	差引予算残額
歳入	36,858,000	31,214,820	5,643,180
歳出	39,858,000	30,973,526	5,884'474

診療所特別会計　（単位：円）

区分	現計予算額	収入支出済額	差引予算残額
歳入	13,007,000	9,952,604	3,054,396
歳出	13,007,000	9,653,668	3,353,332

② 住民の負担状況　（3月末日現在）

村税　（単位：円）

年度	賦課額	世帯数	一世帯当り負担額	人口	一人当り負担額
44年	6,775,146	1,092	6,204	4,698人	1,442

※ 賦課額は村民税と固定資産税を合計したものです。

国民健康保険料　（単位：円）

年度	賦課額	被保険世帯数	一世帯当り負担額	被保険者数	一人当り負担額
44年	9,253,681	885	10,456	3,936人	2,351

③ 財産と村債の現在高　（3月末日現在）

財産

区分	土地	建物	有価証券	預金
面積	612,704㎡	13.691㎡	—	—
価格	—	—	180,814円	47,604,784円

村債　（単位：）

区分	大蔵省	郵政省	その他	計
普通事業債	4,589,245	7,872,611	1,333,320	13,795,176
辺地債	8,086,132	—	—	8,086,132
減税補てん債	869,458	—	—	869,458
貸付金	—	—	1,947,412	1,947,412
計	13,544,835	7,872,611	3,280,732	24,698,178

幼児の事故は親の不注意から

子どもを水から守りましょう

〝水死の季節〟——子をもつ親にとってゾッとすることばです。

幼児がちょっと目を離したすきに、川や池におちて死亡したという悲しいニュースがまた伝えられています。こどもの水による犠牲は毎年あとを絶たず、とくに幼児の事故の原因は保護者の不注意が圧倒的に多い実情にあり、大きな社会問題になっています。

子どもたちは本能的に水を求める…一瞬の油断わずかなすきに愛する子を失う

ニシキゴイの養殖熱で家のまわりはため池やイケスでいっぱいです。危険な場所はできる限りサクをしたり、フタをするなど予防措置をしておくことが大切ですが、危険箇所をすべて無くすることは不可能です。事故を防ぐには、結局おとなが注意する以外にはないようです。

自分の子が他人に注意されたり、しかられたりすると、ことの理由を問わずその人を恨むという狭い気持がある限り、見て見ないふりをしたくなるのも人情です。

しかし、あなたの注意の一声が幼い命を救うことになるのです。お互に危険な遊びを見かけたら「あぶないからやめなさい……」と声をかけるようにしたいものです。

ハエや蚊はいっせい駆除を

伝染病を媒介するハエや蚊、ゴキブリなどは部落ごとに期日を定め、いっせい駆除により撲滅しましょう。

ことしは薬剤散布の能率と効果をあげるため、種苧原、虫亀、南平、竹沢、東竹沢地区に電動式噴霧機をそれぞれ一台配置しましたので、いっせい駆除にあたりご利用ください。

この噴霧機は使用する場合に電源を必要とするため、各ご家庭の差込口をお借りしますので、その際はご協力をお願いします。

また、ことしはいままで実施しなかった便槽の中の〝うじ〟を駆除するため、新たな薬剤を追加しましたので、その使用方法などについてお知らせします。

これらの薬剤は個人にも有償でお分けしますので、畜舎、たい肥などに多量に散布する場合は役場（出張所）または区長にお申し込みください。

価格はつぎのとおりです。

スミチオン油剤 18〃缶入 一千三百円
ノックダウン 08 五夕入10包 百円

薬剤の用途と散布方法

害虫名	散布場所	薬剤名	散布回数	散布の方法
ゴキブリ	台所の床上一米までの壁面	スミチオン油剤	一～三か月に一回	残留噴霧または残留塗布＝壁面にけばまたは布で三～五センチ幅の帯状に塗布する
蚊	屋内の害虫の飛来・集結しやすい場所、特に便所、畜舎の天井、側壁など（家畜に直接かけないように）	スミチオン油剤	一か月に一回	残留噴霧＝天井、カベ等に一平方米約一合（約五～六センチ）いど、電動噴霧機（壁に約六十秒で一合まかける）で背負式噴霧機の場合も同じ
はえ	室内空間噴霧＝部屋の窓を一時的に締め切って電動噴霧機を上に向けて噴霧する。（一坪に約〇、五勺程度）電動噴霧機で約三秒間くらい切っておく	ノックダウン08	一か月に一回	坪に約五～六勺程度。窓は二～三時間以上閉めておく
うじ（たい肥）	便槽	ノックダウン08	一か月に二～三回	一包（五グラム）を水二～四リットル（一～二升）などで全体に散布する「じょうろう」

お母さんチーム集る

16日虫亀でバレー大会

第六回「県民スポーツの日」の記念行事として、六月十四日（日曜日）午前九時から虫亀体育館でお母さんバレーボール大会〟が開催されます。

美容と健康はスポーツから……を合い言葉に地形、環境の異る婦人たちが、相互に親睦を深めるために行なわれるもので、参加チームは六チーム。長岡市や三島郡から集まり、日ごろ余暇を利用して練習を積んでいる強豪（？）ぞろい。

ときには〝珍プレー〟もとび出すなごやかな大会になるものと期待されます。

また、当日は簡単な体力テストやレクリエーションも行なわれることになっています。

各チームの活躍と大会を盛り上げるため、多くのみなさんの声援をお願いします。

東北電力に感謝

防犯灯を寄贈

東北電力株式会社では、サービス高揚旬間の行事として、ことしも村に防犯灯を二基寄贈されました。

村ではさっそく相談した結果、今回は池谷第二校舎附近と、梶金の東トンネル西口付近にそれぞれ設置することにしました。

山古志よもやま

能化の地蔵菩薩

（8）

墓地の一隅に一段と大きな地蔵を見ることができる。これが能化（のうけ）の地蔵菩薩である。二丁野の昇り口の墓地や向田、油夫の部落にあったこの地蔵は御堂の中にあったが、普通これは座像、立像いろいろあり野天に建立されているのが多い。

人は人間的な愚かさにより生前はもとより、死後も六道迷界で苦しむといわれ、それらの衆生を救う願い「地蔵信仰」がある。

人は人間的な愚かさにより生前はもとより、死後も六道迷界で苦しむといわれ、それらの衆生を救う願いが「地蔵信仰」である。

ことは前記したとおりであるが、この六地蔵の誓願を知っているか、お寺で説教を聞えたのであろう。

早世した子が賽の河原で石積みをする——和讃は、これはこの世のことならず死出の山路の褥野なる……からはじまり、一つ積んでは父のため、二つ積んでは母のため、三つ積んでは〟ふるさとの中に入れて救ってくれるのが、能化の地蔵菩薩であると説かれている。

あいつぐ戦乱が長かった時代に、末法思想の浸透と相まって地蔵菩薩の信仰が盛大になったが、能化地蔵の信仰もまたその一つにほかならない。そして能化の功徳（くどく）にあらゆる宗派をこえて信仰された。

この世に縁の薄かった者が、能化地蔵の慈悲の力が子が、能化地蔵の慈悲の肌に救われ生れ変わるようである。

願った親のせつない愛情は、賽の河原和讃のもつ哀調と調和しながら、貧富の差別なく庶民の間にひろがっていった。

夜になると地獄で鬼が現れ、「お前達の親はお前達の死ばかり悲しんで道善の供養をしない、それがお前達を苦しめるのだ…」といって、子供がやっと積み上げた石の塔を崩してしまうのである。その時に疲れ果てた子供を衣の裾やふところの中に入れて救ってくれるのが、能化の地蔵菩薩であると説かれている。

盛大になったが、能化地蔵の信仰もまたその一つにほかならない。そして能化の功徳（くどく）にあらゆる宗派をこえて信仰された。

この世に縁の薄かった者が、能化地蔵の慈悲の力が子が、能化地蔵の慈悲の肌に救われ生れ変わるようである。

願った親のせつない愛情は、賽の河原和讃のもつ哀調と調和しながら、貧富の差別なく庶民の間にひろがっていった。

今月の税金

村（県）民税 第1期分
国保保険料 第2期分
の納期です

30日までに忘れずに納めましょう

納税は前納が一番有利。税金は一年分をまとめて納めると前納報償金がつきます。